EREHAAG 750 JAAR AMSTERDAM



Door Floor van Dorst, Jamie-Lee de Lange,
Anand Lemmens en Sophie van Wely

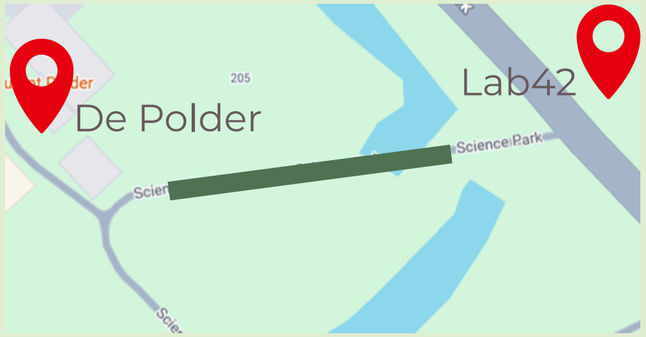

INTRODUCTIE

Erehaag Science Park

- Pad tussen Café de Polder en Lab42
- Heg → vergroten biodiversiteit
- Partner: Anna's Tuin & Ruigte

Opbouw presentatie

1. Probleemstelling
2. Onderzoek
3. Interventie
4. Overdracht

PROBLEEMSTELLING

1. Situatie
    - Pad is snelle route
    - Weinig natuurbeleving
    - Weinig leefruimte planten & dieren

2. Planten heg
    - Niet automatisch meer verbinding mens & natuur

3. Centrale vraag
    - Hoe kunnen we door middel van een erehaag mensen meer betrekken bij de natuur op Science Park?



LITERATUURONDERZOEK



- Ecologische veerkracht
- Verbetering leefbaarheid en aantrekkelijkheid
- Waarnemen, begrijpen en op waarde schatten

- Biodiversiteit, temperatuur, vruchten
- Cultuurhistorisch besef en identiteit

Bush et al. (2020), Gehl & Svarre (2013), Journal of Environmental Psychology (2025), Oostermeijer (2020), Rijsdijk (2022/2024), Sim (2019) en World Health Organization (2025)

LOCATIE-ONDERZOEK

- Weinig biodiversiteit en beleving
- Bloesemboog & oogstkalender
- Bodemonderzoek
- Heg Anna's tuin
- Praktische zaken
- Soortonderzoek
- Interviews







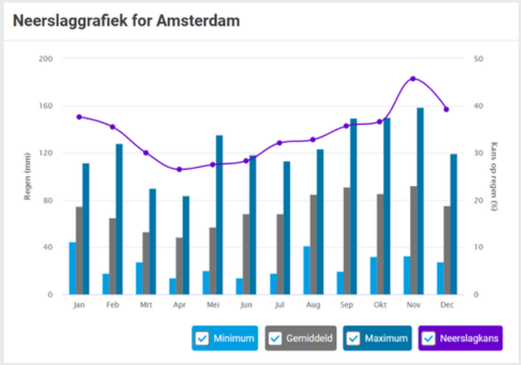





Plantnaam		Herkomst	Maat (levering)	Hoogte (m)	Breedte (m)	Eetbaar voor mens, wat?	Giftig voor mens, wat?	Biodiver
Amelanchier lamarckii	Krent	I.O. kweek (Heel officieel is het	60-100	6-9	2	vruchten	nee	bijen, vo
Berberis vulgaris	Zuurbes	autochtoon	60-100	1-4	1-3	Bessen	In grote hoeveelheden giftig v	Voedselb
Cornus mas	Gele kornoelje	autochtoon	60-100	2–3,5	2-6	Rode vruchten	Nee	Wilde bi
Crataegus monogyna	Eenstijlige meidoorn	autochtoon	60-100	3-5	3-4	Jonge scheuten, vrucht	Nee	Diverse
Corylus avellana	Hazelaar (cultivar)			3-6	2,5-4,5	Noten	nee	Noten: v
Hippophae rhamnoides	Duindoorn (cultivar) man	cultivar I.O of BIO kweek	70-80	6	2,5	Bessen	Nee	De bess
Hippophae rhamnoides	Duindoorn (cultivar) vrouw	cultivar I.O of BIO kweek	70-80	6	2,5			
Mespilus germanica	Wilde mispel (cultivar)	cultivar I.O. kweek	60-100	3-5	3-4	vrucht	nee	Goed: in
Prunus spinosa	Sleedoorn	autochtoon	40-60	3		bloem, fruit, zaad	nee	zeer hoo
Ribes nigrum	Zwarte bes (cultivar)	cultivar BIO kweek	60-100	1,5-2	1-1,5	bessen	nee	
Ribes rubrum	Rode bes (cultivar)	cultivar BIO kweek	60-100, afhankelijk van de	1-1	0,6-1,5	Ja, bessen	Nee	Lokt vlin
Ribes uva-crispa	Kruisbes (cultivar)	cultivar	30-50	0,9-1,5	1-1,5	de bessen	nee	Bloemer
Rosa rubiginosa	Egelantier	autochtoon	60-100	2-4	?	De bloemen en de bottels	Nee	Vogels (
Rosa corymbifera	Heggenroos	autochtoon		1,5-3	3	bloem, fruit, zaad, Theeplant	Nee	Insecten
Sambucus nigra	Gewone vlier	cultivar	60-100	3-4	6	Bloesem, bessen	licht giftig	Bestuive



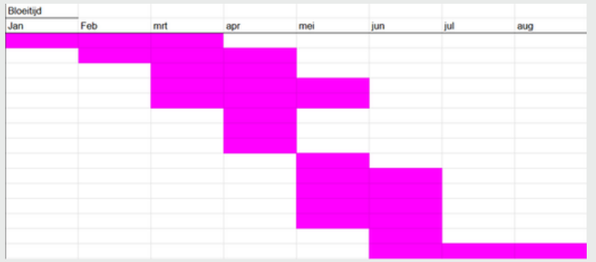



CO-CREATIE

- Pluksessies, rondleidingen
- Historie 750 jaar Amsterdam
- (Picknick)banken
- Inclusiviteit
- Informatiebordjes
- Receptenboek
- Verlichting
- Prullenbakken
- Grappige quotes
- Informatieposters



INTERVENTIE

- Co-creatie & verbinding
- Informatieboekje
- Benadrukken eetbaarheid



- Proeven
  - Vlierbloesemthee
  - Gele kornoelje jam
  - Hazelnootpasta
  - Rode en zwarte bessen





OVERDRACHT



- Overdracht
  - Ideeën en resultaten doorgeven voor de toekomst
  - Aan: Anna’s Tuin & Ruigte, vrijwilligers, toekomstige studenten
- Adviezen
  - Pluksessies organiseren
  - Rondleidingen langs de heg
  - Informatiebordjes / QR-codes
- Afsluiting
  - Erehaag als plek voor leren, natuur en ontmoeting
  - Meer verbinding tussen mens en natuur op het Science Park





BEDANKT VOOR HET LUISTEREN

VRAGEN?

